ESTE CORRO ES UN JARDIN

1

Este corro es un jardín
y las niñas son las rosas
y como jardinerita
escojo las más hermosas.
y como jardinerita
escojo las más hermosas.

2

Por en medio del jardín
se pasea un lindo lirio
que (Leonor) tiene por nombre
y (Fernández) de apellido.
que (Leonor) tiene por nombre
y (Fernández) de apellido.

3

Jardinera soy, señora,
de los campos de Alcalá
y las flores que yo tengo
alguien me las comprará.
y las flores que yo tengo
alguien me las comprará.

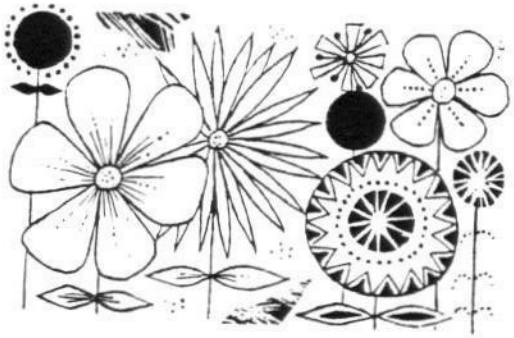
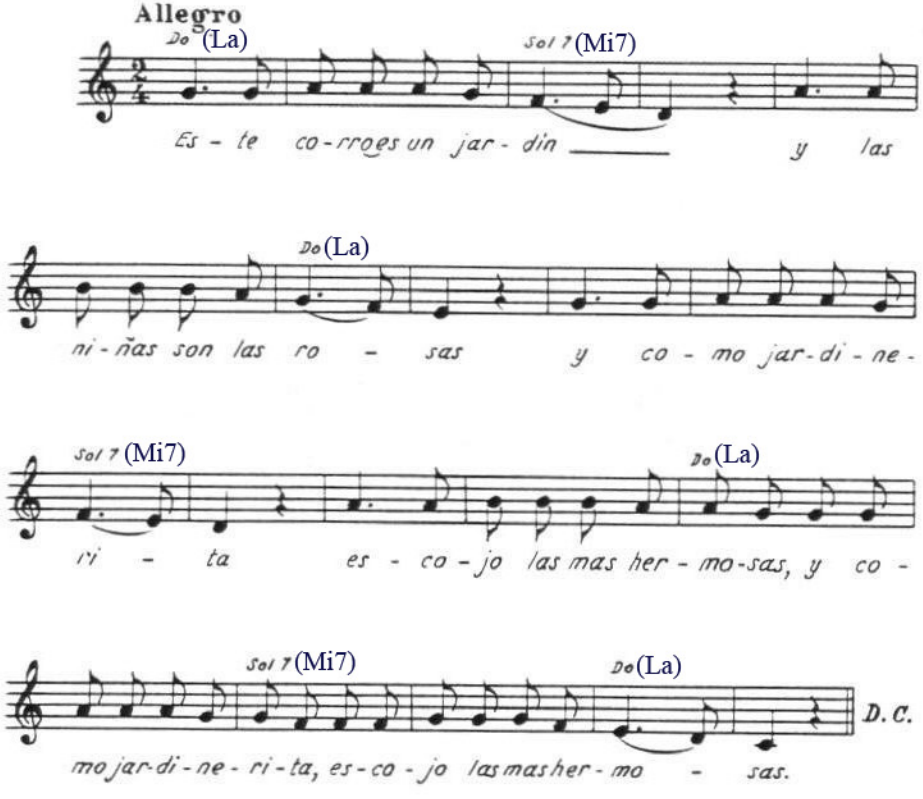
Este corro es un jardín...