Titulo: Un globo dos globos tres globos...
Autor: Cancionero infantil

Tonalidad: LaM

Acordes: (3)
La, Re, Mi

Cifrado numérico:
4° 2 2° 2 2 2 3 3 2 0 3 2

Notas:
mi do# do# do# re re do# si re do#

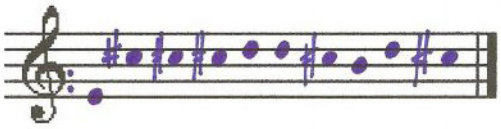

La Re Mi La Re Mi La
//: Un globo, dos globos, tres globos, la luna es un globo que se me escapó,

La Re Mi La Re Mi La
un globo, dos globos, tres globos, la tierra es un globo donde vivo yo.
//**Estribillo**

La **Re Mi La Re Mi La**
Un globo, dos globos, tres globos los niños tenemos en televisión,

La Re Mi La Re Mi La
Un cuento, dos cuentos, tres cuentos, en unos momentos de gran diversión

Estribillo// Un globo, dos globos, tres globos.